

(株)ワイレスゲート

主要な経営指標等の推移(連結)		決算年月	2014年12月	2015年12月	2016年12月	2017年12月	2018年12月	2019年12月
回次		第11期	第12期	第13期	第14期	第15期	第16期	
決算年月		平成26年12月	平成27年12月	平成28年12月	平成29年12月	平成30年12月	令和元年12月	
売上高	(千円)	9,105,611	11,311,877	12,239,543	11,830,540	11,416,775	11,329,855	
営業利益	(千円)	794,789	1,065,330	1,250,582	922,731	190,646	97,348	
売上高営業利益率	(%)	8.73%	9.42%	10.22%	7.80%	1.67%	0.86%	
経常利益	(千円)	789,703	1,062,104	1,098,877	782,405	△ 1,084,430	67,147	
売上高経常利益率	(%)	8.67%	9.39%	8.98%	6.61%	-9.50%	0.59%	
当期純利益	(千円)	499,004	684,324	691,841	426,102	△ 2,221,862	74,124	
売上高当期純利益率	(%)	5.48%	6.05%	5.65%	3.60%	-19.46%	0.65%	
親会社株主に帰属する当期純利益	(千円)	499,004	684,324	693,964	461,295	△ 2,107,857	110,709	
包括利益	(千円)	499,004	684,436	690,506	423,376	△ 2,217,912	74,124	
資本金 *	(千円)	846,610	859,528	871,465	884,146	890,112	896,078	
発行済株式総数 *	(千株)	10,150,000	10,290,000	10,420,400	10,556,800	10,622,000	10,649,374	
純資産額	(千円)	2,276,896	2,691,205	3,003,161	3,337,174	876,695	1,205,650	
総資産額	(千円)	3,913,284	5,903,428	6,207,872	6,197,079	3,924,826	4,295,534	
1株当たり純資産額	(円)	224	261.99	287.91	307.96	80.21	101.53	
1株当たり当期純利益	(円)	49	67.08	67.57	44.40	△ 200.52	10.51	
潜在株式調整後1株当たり当期純利益	(円)	45	61.51	62.92	41.87	—	10.24	
自己資本比率 (自己資本÷総資産×100)	(%)	58.1%	45.5%	47.8%	52.0%	21.5%	25.0%	
自己資本利益率 (当期純利益÷自己資本×100)	(%)	58.1	45.5	47.8	52	21.5	25	
株価収益率(PER)	(倍)	61	26.8	25.2	29.7	—	46.0	
配当性向 *	(%)	51	39.0	33.7	45.6	—	—	
営業活動によるキャッシュ・フロー	(千円)	277,892	880,719	916,568	683,088	△ 690,451	239,029	
投資活動によるキャッシュ・フロー	(千円)	△ 435,791	△ 1,867,650	△ 597,773	△ 525,530	△ 218,018	△ 56,894	
財務活動によるキャッシュ・フロー	(千円)	△ 289,252	927,385	△ 378,747	△ 378,874	△ 1,782	321,588	
現金及び現金同等物の期末残高	(千円)	2,034,464	1,974,915	1,914,944	1,693,614	783,361	1,287,084	
従業員数	(名)	18	18	18	23	22	22	
(臨時従業員数)	(名)	2	5	3	2	2	2	
ROA 総資本当期純利益率	(%)	12.75	11.59	11.14	6.88	△ 56.61	1.73	
売上高経常利益率	(%)	8.67	9.39	8.98	6.61	△ 9.50	0.59	
売上高当期純利益率	(%)	5.48	6.05	5.65	3.60	△ 19.46	0.65	
総資本回転率	(回)	2.33	1.92	1.97	1.91	2.91	2.64	
売上高成長率(対基準比率)		100	124	134	130	125	124	
経常利益成長率(対基準比率)		100	134	139	99	△ 137	9	
総資本成長率(対基準比率)		100	151	159	158	100	110	
従業員一人当たり売上高	(千円)	455,281	491,821	582,835	473,222	475,699	472,077	
キャッシュ・フロー パターン		4	3	4	4	8	3	
SAF2002モデルによる格付け					A	C	B	

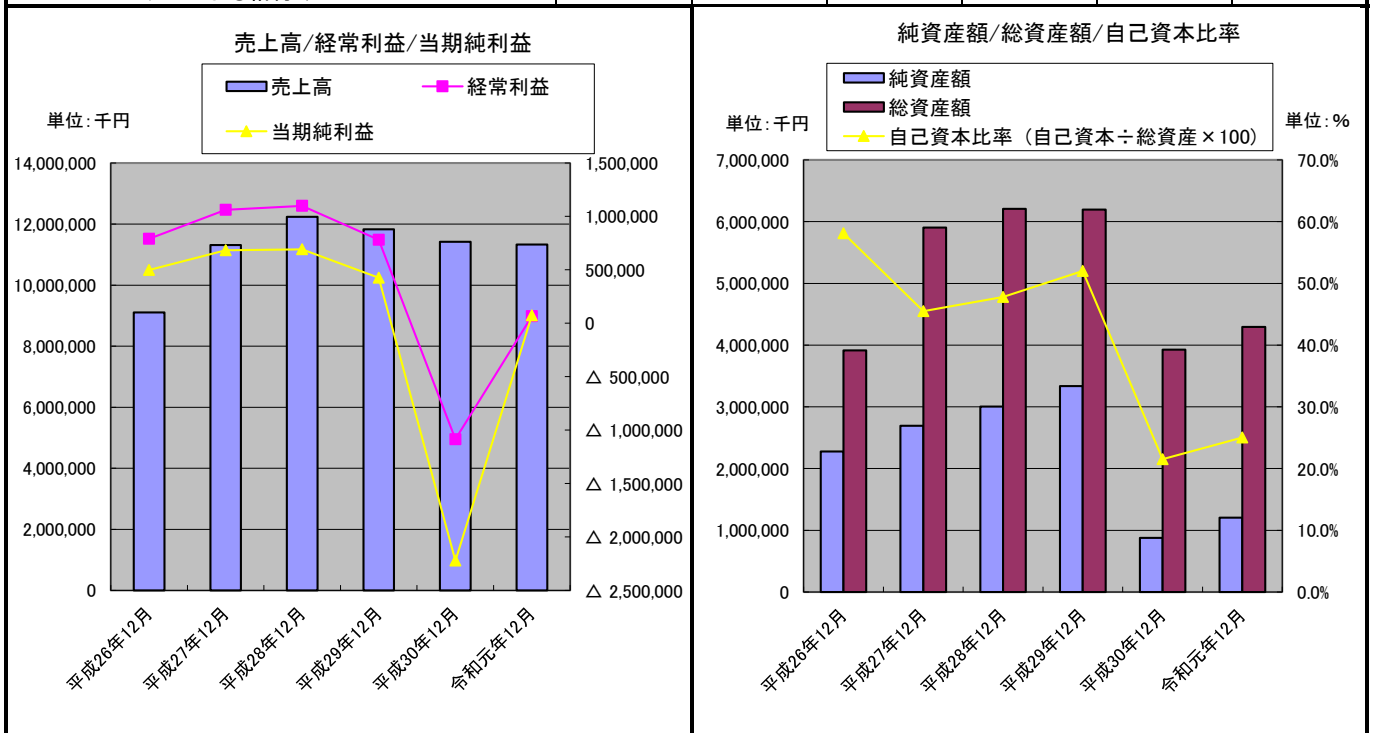

(株)ワイレスゲート

従業員数と一人当たり売上高

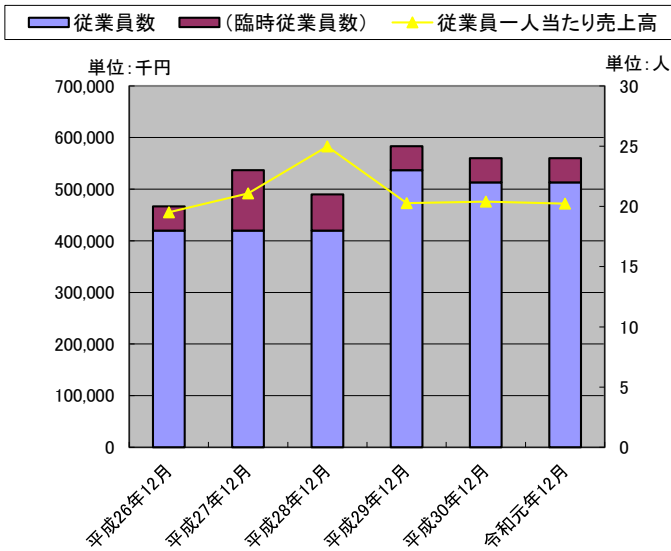

キャッシュ・フロー

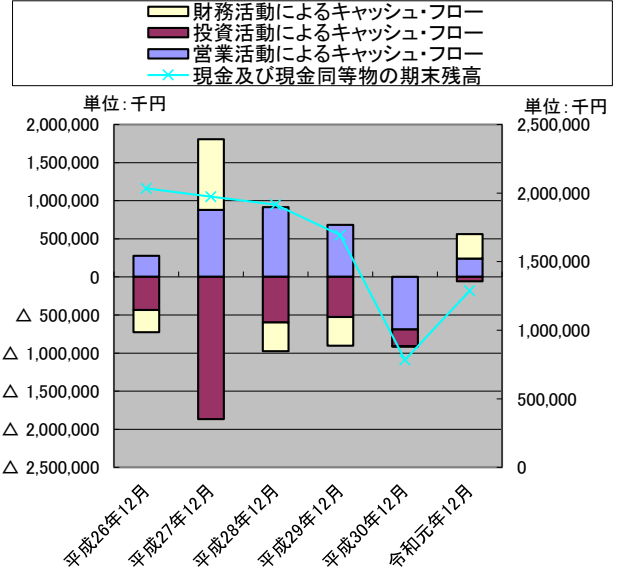

資産構造 & 収益構造

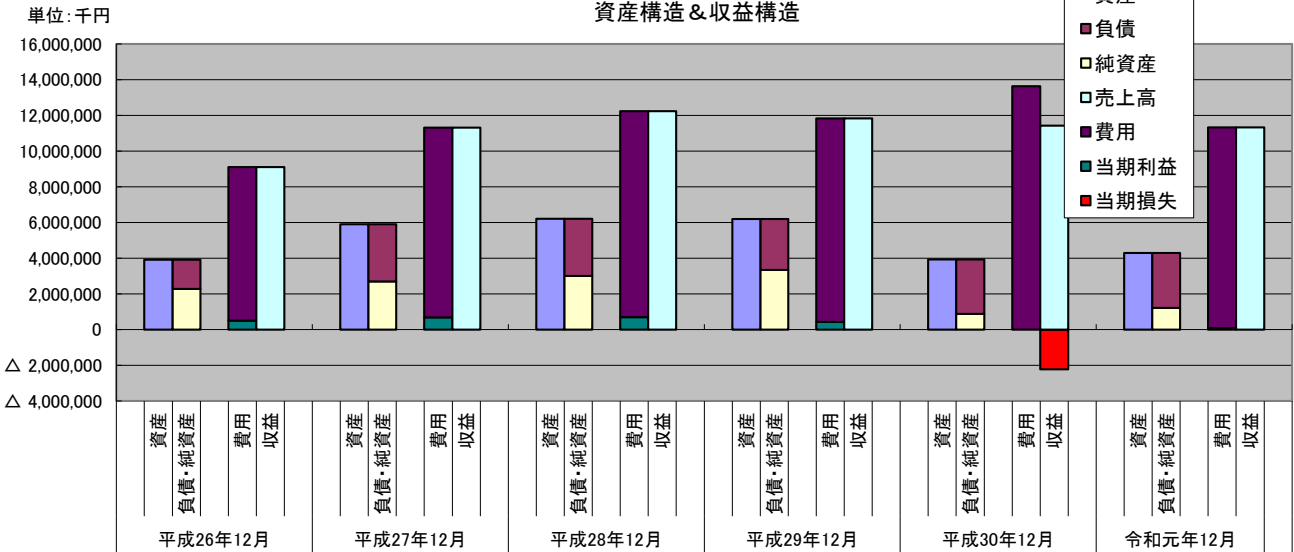

キャッシュ・フロー構造

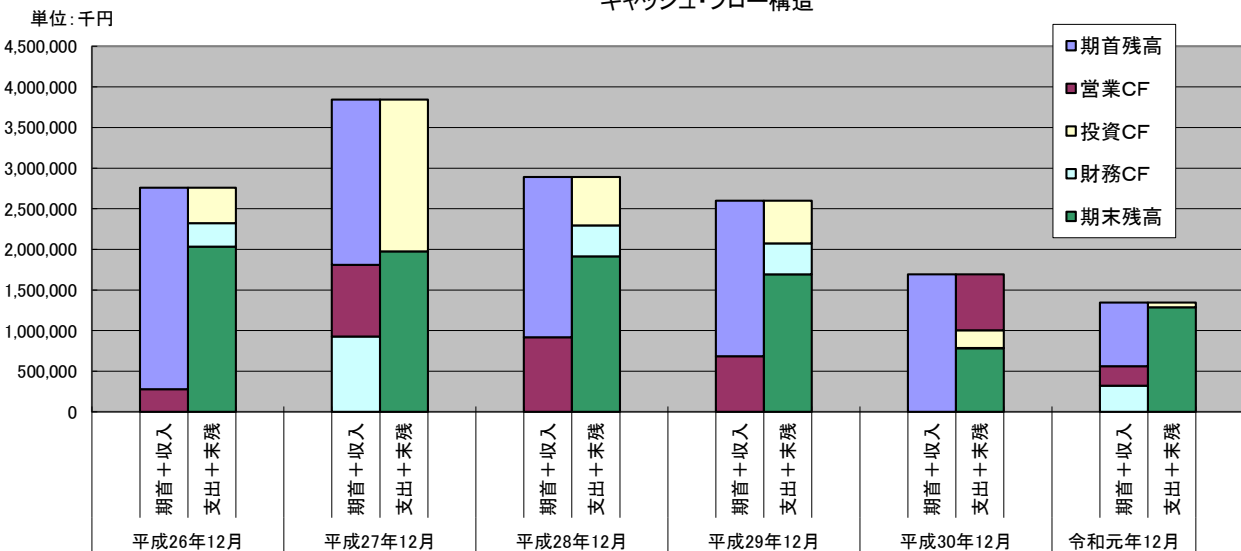

(株)ワイヤレスゲート

比較損益計算書(連結)

単位:千円

科 目	金 額			金 額			増減額	増減率	増減額	増減率
	H26/11期	H27/12期	H28/13期	H29/14期(A)	H30/15期(B)	R1/16期(C)	(C-B)	(C/B-1)	(C-A)	(C/A-1)
売上高	9,105,611	11,311,877	12,239,543	11,830,540	11,416,775	11,329,855	▲ 86,920	▲0.8%	▲ 500,685	▲4.2%
売上高合計	9,105,611	11,311,877	12,239,543	11,830,540	11,416,775	11,329,855	▲ 86,920	▲0.8%	▲ 500,685	▲4.2%
売上原価	6,620,557	8,335,176	9,259,892	8,962,110	8,650,991	8,419,356	▲ 231,635	▲2.7%	▲ 542,754	▲6.1%
売上原価	6,620,557	8,335,176	9,259,892	8,962,110	8,650,991	8,419,356	▲ 231,635	▲2.7%	▲ 542,754	▲6.1%
売上総利益	2,485,054	2,976,700	2,979,651	2,868,430	2,765,784	2,910,499	144,715	5.2%	42,069	1.5%
販売費及び一般管理費										
販売促進費	-	-	208,406	591,929	396,521	200,379	▲ 196,142	▲49.5%	▲ 391,550	▲66.1%
支払手数料	1,193,825	1,312,898	1,041,971	752,217	1,667,188	2,199,760	532,572	31.9%	1,447,543	192.4%
貸倒引当金繰入額	1,631	680	1,159	2,098	8,326	61,464	53,138	638.2%	59,366	2829.6%
その他	494,809	597,792	477,532	599,455	503,103	351,547	▲ 151,556	▲30.1%	▲ 247,908	▲41.4%
販売費及び一般管理費	1,690,265	1,911,370	1,729,068	1,945,699	2,575,138	2,813,150	238,012	9.2%	867,451	44.6%
営業利益	794,789	1,065,330	1,250,582	922,731	190,646	97,348	▲ 93,298	▲48.9%	▲ 825,383	▲89.5%
営業外収										
受取利息	4	95	90	9	8	2	▲ 6	▲75.0%	▲ 7	▲77.8%
未払配当金除斥益	-	-	-	375	901	574	▲ 327	▲36.3%	199	53.1%
消費税差額	1,955	2,088	170	-	-	-	-	-	-	-
保険解約返戻金	-	-	1,487	-	-	-	-	-	-	-
違約金収入	-	-	-	-	-	46,964	-	-	-	-
その他	82	53	198	830	896	3,590	2,694	300.7%	2,760	332.5%
営業外収益	2,043	2,237	1,947	1,215	1,806	51,132	49,326	2731.2%	49,917	4108.4%
営業外費用										
支払利息	172	1,051	4,101	3,552	3,028	4,728	1,700	56.1%	1,176	33.1%
持分法による投資損失	-	-	126,195	137,418	1,271,098	7,731	▲ 1,263,367	▲99.4%	▲ 129,687	▲94.4%
長期前払費用償却	-	-	-	-	-	3,500	-	-	-	-
株式交付費	793	193	127	457	369	1,067	698	189.2%	610	133.5%
上場関連費用	4,000	4,000	18,649	-	-	-	-	-	-	-
自己株式取得費用	2,024	92	3,997	-	-	-	-	-	-	-
投資事業組合運用損	-	-	-	-	2,327	2,788	461	19.8%	-	-
貸倒引当金繰入額	-	-	-	-	-	61,464	-	-	-	-
その他	137	126	581	112	58	52	▲ 6	▲10.3%	▲ 60	▲53.6%
営業外費用	7,128	5,463	153,652	141,541	1,276,883	81,332	▲ 1,195,551	▲93.6%	▲ 60,209	▲42.5%
経常利益	789,703	1,062,104	1,098,877	782,405	▲ 1,084,430	67,147	1,151,577	▲106.2%	▲ 715,258	▲91.4%
特別利益										
新株予約権戻入益	-	-	-	300	-	-	-	-	-	-
特別利益	-	-	-	300	0	-	-	-	-	-
特別損失										
固定資産除却損	-	1,323	-	12,855	-	1,709	-	-	▲ 11,146	▲86.7%
本社移転費用	3,413	-	-	-	-	-	-	-	-	-
投資有価証券評価損	-	-	-	29,133	-	1,140	-	-	▲ 27,993	▲96.1%
事業構造改革費用	-	-	-	-	1,012,225	-	-	-	-	-
関係会社株式売却損	-	-	-	-	-	3,273	-	-	-	-
その他	-	-	-	3,466	-	-	-	-	-	-
特別損失	3,413	1,323	-	45,454	1,012,225	6,122	▲ 1,006,103	▲99.4%	▲ 39,332	▲86.5%
税金等調整前当期純利益	786,290	1,060,781	1,098,877	737,250	▲ 2,096,656	61,025	2,157,681	▲102.9%	▲ 676,225	▲91.7%
法人税、住民税及び事業税	267,267	383,501	400,627	317,501	110,848	1,645	▲ 109,203	▲98.5%	▲ 315,856	▲99.5%
法人税等調整額	20,018	▲ 7,044	6,408	▲ 6,353	14,357	▲ 14,744	▲ 29,101	▲202.7%	▲ 8,391	132.1%
法人税等合計	287,286	376,456	407,035	311,147	125,205	▲ 13,099	▲ 138,304	▲110.5%	▲ 324,246	▲104.2%
当期純利益	499,004	684,324	691,841	426,102	▲ 2,221,862	74,124	2,295,986	▲103.3%	▲ 351,978	▲82.6%
少数株主利益又は少数株主損失(△)	-	-	-	-	-	-	-	-	-	-
親会社株主に帰属する当期純利益	499,004	684,324	691,841	426,102	▲ 2,221,862	74,124	2,295,986	▲103.3%	▲ 351,978	▲82.6%

比較包括利益計算書(連結)

当期純利益	499,004	684,324	691,841	426,102	▲ 2,221,862	74,124	2,295,986	▲103.3%	▲ 351,978	▲82.6%
その他										
その他有価証券評価差額金	-	111	▲ 1,335	▲ 2,734	3,949	-	-	-	-	-
その他の包括利益合計	-	111	▲ 1,335	▲ 2,734	3,949	-	-	-	-	-
包括利益	499,004	684,436	690,506	423,376	▲ 2,217,912	74,124	2,292,036	▲103.3%	▲ 349,252	▲82.5%
(内訳)										
親会社株主に係る包括利益	499,004	684,436	692,864	459,549	▲ 2,105,122	110,709	2,215,831	▲105.3%	▲ 348,840	▲75.9%
非支配株主に係る包括利益	-	-	▲ 2,358	▲ 36,172	▲ 112,790	▲ 36,585	76,205	▲67.6%	▲ 413	1.1%

期末従業員数	18	18	18	23	22	22	0	0.0%	▲ 1	▲4.3%
加工高(付加価値額)	2,485,054	2,976,701	2,979,651	2,868,430	2,765,784	2,910,499	144,715	5.2%	42,069	1.5%

ここでの加工高売上高-売上原価として計算している。

人件費(固定費)						
設備関連費(固定経費)	247,405	298,896	238,766	299,728	251,552	175,774
業務活動費(調整可能経費)	247,405	298,896	238,766	299,728	251,552	175,774
販売費及び一般管理費	1,690,265	1,911,370	1,729,068	1,945,699	2,575,138	2,813,150

人件費=役員報酬及び給料手当+賞与+賞与引当金繰入額

設備関連費(固定経費)=減価償却費+賃借料+その他/2

業務活動費(調整可能経費)=広告宣伝費+その他/2

(株)ワイヤレスゲート

[比較貸借対照表\(連結\)](#)

単位:千円

科 目		金 額				金 額			増減額	増減率	増減額	増減率	
		H26/11期	H27/12期	H28/13期	H29/14期(A)	H30/15期(B)	R1/16期(C)	(C-B)	(C/B-1)	(C-A)	(C/A-1)		
資 産	流動資産	現金及び預金	2,034,464	1,974,915	1,914,944	1,693,614	783,361	1,287,084	503,723	64.3%	▲ 406,530	▲ 24.0%	
		売掛金	972,870	1,067,797	1,091,803	1,123,858	1,031,931	1,079,232	47,301	4.6%	▲ 44,626	▲ 4.0%	
		商品	3,703	294,026	260,126	220,535	39,347	16,640	▲ 22,707	▲ 57.7%	▲ 203,895	▲ 92.5%	
		仕掛品	6,475	3,236	9,381	15,676	106	-	-	-	-	-	
		前渡金	-	-	-	-	226,571	330,364	103,793	45.8%	-	-	
		前払費用	-	-	-	-	237,419	208,394	▲ 29,025	▲ 12.2%	-	-	
		未収還付法人税等	-	-	-	-	12,358	73,829	61,471	497.4%	-	-	
		繰延税金資産	11,509	20,953	16,103	13,708	3,264	-	-	-	-	-	
		その他	210,585	98,967	100,569	113,510	66,980	27,977	▲ 39,003	▲ 58.2%	▲ 85,533	▲ 75.4%	
		貸倒引当金	▲ 5,584	▲ 6,264	▲ 6,602	▲ 8,447	▲ 16,557	▲ 16,701	▲ 144	0.9%	▲ 8,254	97.7%	
	流動資産合計	3,234,024	3,453,632	3,386,327	3,172,455	2,384,782	3,006,821	622,039	26.1%	▲ 165,634	▲ 5.2%		
	固定資産	有形固定資産	建物	23,144	45,462	50,351	29,731	29,731	26,497	▲ 3,234	▲ 10.9%	▲ 3,234	▲ 10.9%
			減価償却費累計額	▲ 4,669	▲ 12,902	▲ 23,185	▲ 13,532	▲ 15,857	▲ 15,799	58	▲ 0.4%	▲ 2,267	16.8%
			建物(純額)	18,475	32,559	27,165	16,199	13,874	10,698	▲ 3,176	▲ 22.9%	▲ 5,501	▲ 34.0%
			機械及び装置	313,673	313,673	313,673	313,673	313,673	313,673	0	0.0%	0	0.0%
			減価償却累計額	▲ 23,211	▲ 87,694	▲ 137,861	▲ 176,891	▲ 207,257	▲ 230,881	▲ 23,624	11.4%	▲ 53,990	30.5%
			機械及び装置(純額)	290,461	225,979	175,811	136,781	106,416	82,791	▲ 23,625	▲ 22.2%	▲ 53,990	▲ 39.5%
			その他	148,158	212,645	287,692	340,545	362,040	362,907	867	0.2%	22,362	6.6%
			減価償却累計額	▲ 64,712	▲ 93,830	▲ 133,313	▲ 174,328	▲ 222,984	▲ 261,574	▲ 38,590	17.3%	▲ 87,246	50.0%
その他(純額)			83,446	118,814	154,379	166,217	139,056	101,332	▲ 37,724	▲ 27.1%	▲ 64,885	▲ 39.0%	
有形固定資産合計			392,383	377,353	357,356	319,197	259,346	194,822	▲ 64,524	▲ 24.9%	▲ 124,375	▲ 39.0%	
無形固定資産		56,504	52,253	50,006	122,577	180,686	225,012	44,326	24.5%	102,435	83.6%		
投資その他の資産		投資有価証券	-	88,818	423,607	766,955	125,414	139,054	13,640	10.9%	▲ 627,901	▲ 81.9%	
		関係会社株式	-	1,680,854	1,554,658	1,417,240	146,141	-	-	-	-	-	
		長期前払費用	-	-	-	-	596,016	472,968	▲ 123,048	▲ 20.6%	-	-	
		保険積立金	204,637	204,637	203,209	203,210	203,216	203,216	0	0.0%	6	0.0%	
		繰延税金資産	7,032	4,578	3,724	12,470	7,908	25,917	18,009	227.7%	13,447	107.8%	
		その他	18,702	41,299	228,982	182,970	21,313	89,183	67,870	318.4%	▲ 93,787	▲ 51.3%	
		貸倒引当金	-	-	-	-	-	▲ 61,464	-	-	-	-	
		投資その他の資産合計	230,372	2,020,189	2,414,182	2,582,847	1,100,010	868,876	▲ 231,134	▲ 21.0%	▲ 1,713,971	▲ 66.4%	
	固定資産合計	679,260	2,449,796	2,821,545	3,024,623	1,540,044	1,288,712	▲ 251,332	▲ 16.3%	▲ 1,735,911	▲ 57.4%		
社債発行費	-	-	-	-	-	-	-	-	-	-			
繰延資産合計	-	-	-	-	-	-	-	-	-	-			
資産合計	3,913,284	5,903,428	6,207,872	6,197,079	3,924,826	4,295,534	370,708	9.4%	▲ 1,901,545	▲ 30.7%			
負債・純資産	流動負債	買掛金	1,278,627	1,490,248	1,532,538	1,464,664	1,445,711	1,337,500	▲ 108,211	▲ 7.5%	▲ 127,164	▲ 8.7%	
		短期借入金	-	1,200,000	-	-	-	300,000	-	-	-	-	
		1年内返済予定の長期借入金	-	-	240,000	240,000	340,008	358,728	18,720	5.5%	118,728	49.5%	
		未払金	187,087	179,115	146,555	225,303	313,902	400,499	86,597	27.6%	175,196	77.8%	
		未払法人税等	122,202	271,297	220,985	135,264	8,500	2,559	▲ 5,941	▲ 69.9%	▲ 132,705	▲ 98.1%	
		繰延税金負債	-	-	68	-	-	-	-	-	-	-	
		その他	37,424	60,397	93,277	63,265	56,820	57,805	985	1.7%	▲ 5,460	▲ 8.6%	
		流動負債合計	1,625,342	3,201,058	2,233,425	2,128,497	2,164,942	2,457,093	292,151	13.5%	328,596	15.4%	
		固定負債	長期借入金	-	-	960,000	720,000	871,658	562,930	▲ 308,728	▲ 35.4%	▲ 157,070	▲ 21.8%
			新株予約権付社債	-	-	-	-	-	60,000	-	-	-	-
	資産除去債務		11,045	11,164	11,285	11,407	11,530	9,860	▲ 1,670	▲ 14.5%	▲ 1,547	▲ 13.6%	
	固定負債合計		11,045	11,164	971,285	731,407	883,188	632,790	▲ 250,398	▲ 28.4%	▲ 98,617	▲ 13.5%	
	負債合計	1,636,387	3,212,223	3,204,710	2,859,905	3,048,131	3,089,883	41,752	1.4%	229,978	8.0%		
	純資産の部	株主資本	846,610	859,528	871,465	884,146	890,112	896,078	5,966	0.7%	11,932	1.3%	
		資本剰余金	785,869	798,758	810,685	823,367	829,332	940,948	111,616	13.5%	117,581	14.3%	
		利益剰余金	706,001	1,137,075	1,564,594	1,745,969	▲ 655,993	▲ 633,494	22,499	▲ 3.4%	▲ 2,379,463	▲ 136.3%	
		自己株式	▲ 64,484	▲ 110,638	▲ 279,076	▲ 228,975	▲ 218,766	▲ 127,657	91,109	▲ 41.6%	101,318	▲ 44.2%	
		株主資本合計	2,273,996	2,684,724	2,967,668	3,224,507	844,684	1,075,874	231,190	27.4%	▲ 2,148,633	▲ 66.6%	
		その他の有価証券評価差額金	-	111	▲ 988	▲ 2,734	-	-	-	-	-	-	
その他の包括利益累計額		-	111	▲ 988	▲ 2,734	-	-	-	-	-	-		
新株予約権		2,900	6,368	7,235	6,935	6,935	6,935	0	0.0%	0	0.0%		
非支配株主持分(少数株主持分)	-	-	29,245	108,465	25,075	122,840	97,765	389.9%	14,375	13.3%			
純資産合計	2,276,896	2,691,205	3,003,161	3,337,174	876,695	1,205,650	328,955	37.5%	▲ 2,131,524	▲ 63.9%			
負債・純資産合計	3,913,284	5,903,428	6,207,872	6,197,079	3,924,826	4,295,534	370,708	9.4%	▲ 1,901,545	▲ 30.7%			
受取手形割引高								0		0			
借入金		0	1,200,000	1,200,000	960,000	1,211,666	1,281,658	69,992	5.8%	321,658	33.5%		
有利子負債		0	1,200,000	1,200,000	960,000	1,211,666	1,281,658	69,992	5.8%	321,658	33.5%		
借入金・長短借入金＋社債													
有利子負債：借入金＋リース債務													

(株)ワイヤレスゲート

比較キャッシュ・フロー計算書(連結)

単位:千円

区分	金 額			金 額		
	H26/11期	H27/12期	H28/13期	H29/14期(A)	H30/15期(B)	R1/16期(C)
営業活動によるキャッシュ・フロー						
税金等調整前当期純利益	786,290	1,060,781	1,098,877	737,250	▲ 2,096,656	61,025
減価償却費	51,904	119,013	116,595	114,618	109,150	93,888
貸倒引当金の増減額(△は減少)	1,631	680	337	1,845	8,109	61,607
受取利息	▲ 4	▲ 95	▲ 90	▲ 9	▲ 8	▲ 2
支払利息	172	1,051	4,101	3,552	3,028	4,728
持分法による投資損益(△は益)	-	-	126,195	137,418	1,271,098	7,731
関係会社株式売却損益(△は益)	-	-	-	-	-	3,273
固定資産売却損益(△は益)	-	-	-	-	-	-
固定資産除却損	-	1,323	-	12,855	-	1,709
移転費用	3,413	-	-	-	-	-
事業構造改革費用	-	-	-	-	1,012,225	-
投資有価証券評価損益(△は益)	-	-	-	29,133	-	1,140
投資事業組合運用損益(△は益)	-	-	-	-	2,327	2,788
株式報酬費用	2,600	3,467	866	-	-	-
株式交付費	793	193	127	457	369	1,067
有価証券及び投資有価証券売却損益(△は益)	-	-	-	-	-	-
売上債権の増減額(△は増加)	▲ 311,945	▲ 94,926	▲ 24,005	▲ 32,054	91,926	▲ 47,301
たな卸資産の増減額(△は増加)	▲ 10,178	▲ 287,084	27,753	33,296	20,826	22,813
前渡金の増減額(△は増加)	-	-	-	-	▲ 226,564	▲ 103,793
仕入債務の増減額(△は減少)	347,849	211,620	42,290	▲ 67,873	▲ 18,953	▲ 108,210
長期前払費用の増減額(△は増加)	-	-	-	-	▲ 587,016	123,048
未払費用の増減額(△は減少)	-	-	-	-	-	-
未払金の増減額(△は減少)	51,885	▲ 10,886	▲ 27,996	65,842	94,826	80,721
その他	▲ 190,388	111,848	14,105	59,332	▲ 133,107	▲ 3,048
小計	734,023	1,116,988	1,379,159	1,095,663	▲ 448,415	203,186
利息の受取額	4	95	90	9	8	99,293
利息の支払額	▲ 172	▲ 1,210	▲ 4,164	▲ 3,516	▲ 2,976	▲ 4,827
法人税等の還付額	-	-	-	-	-	12,358
法人税等の支払額	▲ 455,962	▲ 235,153	▲ 458,517	▲ 409,068	▲ 239,068	▲ 72,482
その他の収入	-	-	-	-	-	1,500
営業活動によるキャッシュ・フロー	277,892	880,719	916,568	683,088	▲ 690,451	239,029
投資活動によるキャッシュ・フロー						
定期預金の預入による支出	-	-	-	-	-	-
定期預金の払戻による収入	-	-	-	-	-	-
有形固定資産の取得による支出	▲ 374,413	▲ 87,217	▲ 84,498	▲ 59,489	▲ 28,317	▲ 3,662
無形固定資産の取得による支出	▲ 51,828	▲ 10,924	▲ 14,415	▲ 89,091	▲ 86,566	▲ 65,389
投資有価証券の取得による支出	-	▲ 88,653	▲ 336,759	▲ 375,674	▲ 101,900	-
投資有価証券の売却による収入	-	-	-	-	-	-
有形固定資産の売却による収入	-	-	-	-	-	-
有形固定資産の売却による収入	-	-	-	-	-	-
無形固定資産の売却による収入	-	-	-	-	-	-
資産除去債務の履行による支出	-	-	-	-	-	▲ 2,612
敷金の回収による収入	5,309	-	-	-	-	-
敷金の差入による支出	▲ 11,759	-	-	-	-	-
子会社株式の売却による収入	-	-	-	-	-	-
貸付による支出	-	-	-	-	-	-
関係会社株式の取得による支出	-	▲ 1,680,854	-	-	-	-
関係会社出資金の払込による支出	-	-	-	-	-	-
関係会社株式の売却による収入	-	-	-	-	-	21,176
長期前払費用の取得による支出	-	-	▲ 161,600	-	-	-
その他	▲ 3,100	-	▲ 499	▲ 1,275	▲ 1,234	▲ 6,406
投資活動によるキャッシュ・フロー	▲ 435,791	▲ 1,867,650	▲ 597,773	▲ 525,530	▲ 218,018	▲ 56,894
財務活動によるキャッシュ・フロー						
短期借入れによる収入	-	1,200,000	-	-	-	300,000
短期借入金の返済による支出	-	-	▲ 1,200,000	-	-	-
長期借入れによる収入	-	-	1,200,000	-	500,000	50,000
長期借入金の返済による支出	-	-	-	▲ 240,000	▲ 248,334	▲ 340,008
配当金の支払額	▲ 249,722	▲ 252,075	▲ 265,648	▲ 279,172	▲ 294,411	▲ 335
非支配株主への配当金の支払額	-	-	-	-	-	-
自己株式の取得による支出	▲ 64,484	▲ 46,153	▲ 168,438	-	-	-
新株予約権付社債の発行による収入	-	-	-	-	-	60,000
株式の発行による収入	24,655	25,614	23,735	24,905	11,562	11,931
非支配株主からの払込みによる収入	-	-	31,604	115,392	29,400	240,000
財務活動によるキャッシュ・フロー	▲ 289,252	927,385	▲ 378,747	▲ 378,874	▲ 1,782	321,588
現金及び現金同等物に係る換算差額	2	▲ 3	▲ 18	▲ 12	-	-
現金及び現金同等物の増減額(△は減少)	▲ 447,149	▲ 59,549	▲ 59,970	▲ 221,329	▲ 910,253	503,723
現金及び現金同等物の期首残高	2,481,613	2,034,464	1,974,915	1,914,944	1,693,614	783,361
現金及び現金同等物の期末残高	2,034,464	1,974,915	1,914,944	1,693,614	783,361	1,287,084

(株)ワイヤレスゲート

経営指標比較表

金額単位:千円

経営指標	(単位)	経営指標の推移								評価	
		H29/14期(A)		H30/15期(B)		R1/16期(C)		傾向	判定		
(1) 総合収益性分析											
A. 総資本当期純利益率(ROA)	(%)	$\frac{426,102}{6,197,079} \times 100$	6.88	$\frac{2,221,862}{3,924,826} \times 100$	▲ 56.61	$\frac{74,124}{4,295,534} \times 100$	1.73				
B. 自己資本当期純利益率(ROE)	(%)	$\frac{426,102}{3,337,174} \times 100$	12.77	$\frac{2,221,862}{876,695} \times 100$	▲ 253.44	$\frac{74,124}{1,205,650} \times 100$	6.15				
(2) 売上高利益率分析											
A. 売上高対総利益率(粗利益率)	(%)	$\frac{2,868,430}{11,830,540} \times 100$	24.25	$\frac{2,765,784}{11,416,775} \times 100$	24.23	$\frac{2,910,499}{11,329,855} \times 100$	25.69				
B. 売上高対営業利益率	(%)	$\frac{922,731}{11,830,540} \times 100$	7.80	$\frac{190,646}{11,416,775} \times 100$	1.67	$\frac{97,348}{11,329,855} \times 100$	0.86				
C. 売上高対経常利益率	(%)	$\frac{782,405}{11,830,540} \times 100$	6.61	$\frac{1,084,430}{11,416,775} \times 100$	▲ 9.50	$\frac{67,147}{11,329,855} \times 100$	0.59				
D. 売上高対当期純利益率	(%)	$\frac{426,102}{11,830,540} \times 100$	3.60	$\frac{2,221,862}{11,416,775} \times 100$	▲ 19.46	$\frac{74,124}{11,329,855} \times 100$	0.65				
E. 売上高対販売管理費比率	(%)	$\frac{1,945,699}{11,830,540} \times 100$	16.45	$\frac{2,575,138}{11,416,775} \times 100$	22.56	$\frac{2,813,150}{11,329,855} \times 100$	24.83				
(3) 損益分岐点分析						I					
A. 損益分岐点売上高(採算点)	(千円)	$\frac{299,728}{21.7\%}$	1,380,439	$\frac{251,552}{22.0\%}$	1,142,260	$\frac{175,774}{24.1\%}$	728,222				
B. 損益分岐点比率(余裕度)	(%)	$\frac{1,380,439}{11,830,540} \times 100$	88.33	$\frac{1,142,260}{11,416,775} \times 100$	89.99	$\frac{728,222}{11,329,855} \times 100$	93.57				
(4) 回転率・回転期間分析											
A. 総資本回転率	(回)	$\frac{11,830,540}{6,197,079}$	1.91	$\frac{11,416,775}{3,924,826}$	2.91	$\frac{11,329,855}{4,295,534}$	2.64				
B. 固定資産回転率	(回)	$\frac{11,830,540}{240,000}$	49.29	$\frac{11,416,775}{340,008}$	33.58	$\frac{11,329,855}{358,728}$	31.58				
C. 売上債権回転期間	(日)	$\frac{1,123,858}{11,830,540} \times 365$	34.67	$\frac{1,031,931}{11,416,775} \times 365$	32.99	$\frac{1,079,232}{11,329,855} \times 365$	34.77				
D. 棚卸資産回転期間	(日)	$\frac{236,211}{11,830,540} \times 365$	7.29	$\frac{39,453}{11,416,775} \times 365$	1.26	$\frac{16,640}{11,329,855} \times 365$	0.54				
E. 買入債務回転期間	(日)	$\frac{1,464,664}{11,830,540} \times 365$	45.19	$\frac{1,445,711}{11,416,775} \times 365$	46.22	$\frac{1,337,500}{11,329,855} \times 365$	43.09				
(5) 生産性分析											
A. 従業員一人当たり年間売上高	(千円)	$\frac{11,830,540}{23}$	514,371	$\frac{11,416,775}{22}$	518,944	$\frac{11,329,855}{22}$	514,993				
B. 従業員一人当たり年間当期純利益	(千円)	$\frac{426,102}{23}$	18,526	$\frac{2,221,862}{22}$	▲ 100,994	$\frac{74,124}{22}$	3,369				
(6) 短期支払能力分析											
A. 流動比率	(%)	$\frac{3,172,455}{2,128,497} \times 100$	149.05	$\frac{2,384,782}{2,164,942} \times 100$	110.15	$\frac{3,006,821}{2,457,093} \times 100$	122.37				
B. 当座比率	(%)	$\frac{2,817,472}{2,128,497} \times 100$	132.37	$\frac{1,815,292}{2,164,942} \times 100$	83.85	$\frac{2,366,316}{2,457,093} \times 100$	96.31				
(7) 資本の安定性分析											
A. 自己資本比率	(%)	$\frac{3,221,774}{6,197,079} \times 100$	51.99	$\frac{844,685}{3,924,826} \times 100$	21.52	$\frac{1,075,875}{4,295,534} \times 100$	25.05				
B. 負債比率	(%)	$\frac{2,859,905}{3,337,174} \times 100$	85.70	$\frac{3,048,131}{876,695} \times 100$	347.68	$\frac{3,089,883}{1,205,650} \times 100$	256.28				
(8) 調達と運用の適合性分析											
A. 固定長期適合率	(%)	$\frac{3,024,623}{4,068,581} \times 100$	74.34	$\frac{1,540,044}{1,759,883} \times 100$	87.51	$\frac{1,288,712}{1,838,440} \times 100$	70.10				
B. 固定比率	(%)	$\frac{3,024,623}{3,337,174} \times 100$	90.63	$\frac{1,540,044}{876,695} \times 100$	175.66	$\frac{1,288,712}{1,205,650} \times 100$	106.89				
(9) 成長性分析											
A. 売上高成長率	(%)			$\frac{413,765}{11,830,540} \times 100$	▲ 3.50	$\frac{86,920}{11,416,775} \times 100$	▲ 0.76				
B. 経常利益成長率	(%)			$\frac{1,866,835}{782,405} \times 100$	▲ 238.60	$\frac{1,151,577}{1,084,430} \times 100$	▲ 106.19				
C. 販売管理費増減率	(%)			$\frac{629,439}{1,945,699} \times 100$	32.35	$\frac{238,012}{2,575,138} \times 100$	9.24				
D. 従業員数増減率	(%)			$\frac{1}{23} \times 100$	▲ 4.35	$\frac{0}{22} \times 100$	0.00				
E. 資産増加率	(%)			$\frac{2,272,253}{6,197,079} \times 100$	▲ 36.67	$\frac{370,708}{4,295,534} \times 100$	8.63				
(10) 付加価値分析											
A. 加工高比率	(%)	$\frac{2,868,430}{11,830,540} \times 100$	24.25	$\frac{2,765,784}{11,416,775} \times 100$	24.23	$\frac{2,910,499}{11,329,855} \times 100$	25.69				
B. 労働分配率	(%)	$\frac{0}{2,868,430} \times 100$	0.00	$\frac{0}{2,765,784} \times 100$	0.00	$\frac{0}{2,910,499} \times 100$	0.00				
C. 資本生産性	(%)	$\frac{2,868,430}{6,197,079} \times 100$	46.29	$\frac{2,765,784}{3,924,826} \times 100$	70.47	$\frac{2,910,499}{4,295,534} \times 100$	67.76				
D. 付加価値生産性	(千円)	$\frac{2,868,430}{23}$	124,714	$\frac{2,765,784}{22}$	125,717	$\frac{2,910,499}{22}$	132,295				
(11) その他											
A. 借入金依存度	(%)	$\frac{960,000}{6,197,079} \times 100$	15.49	$\frac{1,211,666}{3,924,826} \times 100$	30.87	$\frac{1,281,658}{4,295,534} \times 100$	29.84				

総合評価
(株)ワイヤレスゲート

		H29/14期(A)	H30/15期(B)	R1/16期(C)
＜損益計算書＞				
売上高	(千円)	11,830,540	11,416,775	11,329,855
仕入高、材料費	(千円)			
人件費、労務費	(千円)			
製造経費	(千円)			
販売管理費	(千円)	599,455	503,103	351,547
営業利益	(千円)	922,731	190,646	97,348
経常利益	(千円)	782,405	△ 1,084,430	67,147
当期純利益	(千円)	426,102	△ 2,221,862	74,124
期末従業員数	(人)	23	22	22
＜貸借対照表＞				
流動資産額	(千円)	3,172,455	2,384,782	3,006,821
固定資産額	(千円)	3,024,623	1,540,044	1,288,712
負債総額	(千円)	2,859,905	3,048,131	3,089,883
借入金(社債含む)	(千円)	960,000	1,211,666	1,281,658
純資産額	(千円)	3,337,174	876,695	1,205,650
総資産額	(千円)	6,197,079	3,924,826	4,295,534
＜キャッシュフロー計算書＞				
営業キャッシュフロー	(千円)	683,088	△ 690,451	239,029
投資キャッシュフロー	(千円)	△ 525,530	△ 218,018	△ 56,894
フリーキャッシュフロー	(千円)	157,558	△ 908,469	182,135
財務キャッシュフロー	(千円)	△ 378,874	△ 1,782	321,588
キャッシュ期首残高	(千円)	1,914,944	1,693,614	783,361
キャッシュ期末残高	(千円)	1,693,614	783,361	1,287,084
キャッシュ増減額	(千円)	△ 221,330	△ 910,253	503,723
＜主な経営指標＞				
ROA(総資産利益率)	(%)	6.9	△ 56.6	1.7
経常利益率	(%)	6.6	△ 9.5	0.6
総資本回転率	(回)	1.9	2.9	2.6
借入金依存度	(%)	15.5	30.9	29.8
従業員一人当たり売上高	(千円)	514,371	518,944	514,993
加工高	(千円)	2,868,430	2,765,784	2,910,499
労働分配率	(%)	0.0	0.0	0.0

＜総合評価＞

[illegible]